



INFO FIRMA DIGITALE

Il Centro Esami Analisi Mediche C.E.A.M. genera i propri referti in formato PDF con firma digitale inclusa nel PDF stesso in modo da poter permettere all'utente di scaricare autonomamente il proprio referto.

La firma digitale è l'equivalente informatico della tradizionale firma apposta su carta.

La funzione della firma digitale è quella di attestare la validità, la veridicità e la paternità del documento stesso.

La firma digitale è il risultato di una procedura informatica basata su un sistema di codifica crittografica a chiavi asimmetriche che consente:

- ✓ la sottoscrizione di un documento informatico;
- ✓ la verifica, da parte dei destinatari, dell'identità del soggetto firmatario;
- ✓ la sicurezza della provenienza e della ricezione del documento;
- ✓ la certezza che l'informazione contenuta nel documento non sia stata alterata;

Il formato PDF è molto diffuso e su internet c'è la possibilità di scaricare gratuitamente un programma in grado di leggere questo formato. Tra i vari PDF reader disponibili, puoi scaricare gratuitamente l'Adobe Reader [cliccando qui](#).



Può succedere, aprendo un file PDF con firma digitale inclusa, che il programma dia delle segnalazioni. Nell'esempio sotto, la versione 9 di Adobe Reader segnala il messaggio "Almeno una firma presenta problemi" (freccia rossa). **Questo non è un errore**, ma una segnalazione che avvisa che la firma non risulta conosciuta in quanto non è registrata all'interno del proprio computer.

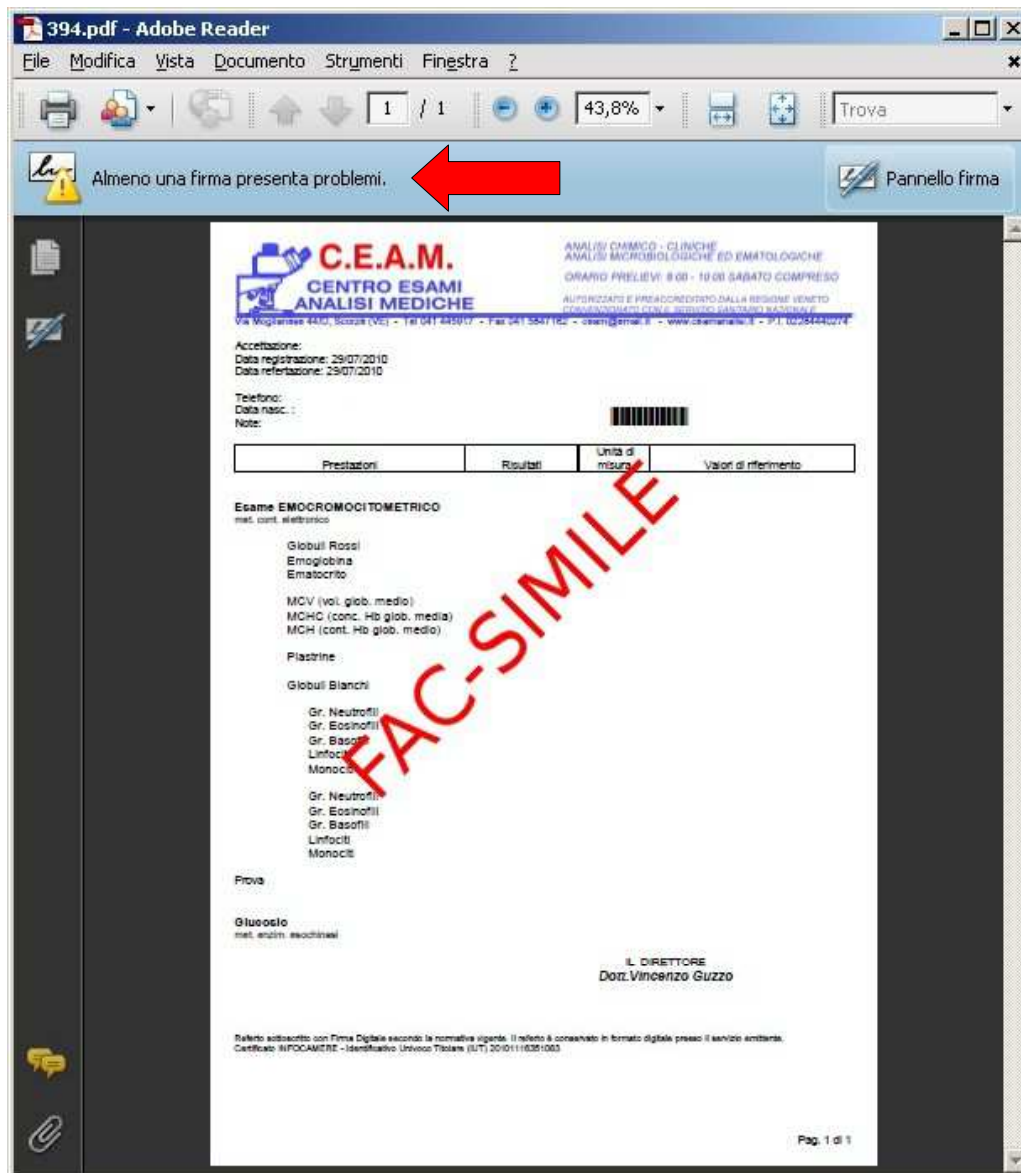

La segnalazione menzionata sopra non compromette la validità, la veridicità e la paternità del documento.

E' possibile registrare la firma digitale nel proprio computer seguendo i passi sottostanti.



Clicca su PANNELLO FIRMA (freccia rossa): comparirà a sinistra il pannello "Firme" dove è possibile vedere chi ha firmato il documento.

The screenshot shows the Adobe Reader interface for a PDF file named '394.pdf'. The top menu bar includes 'File', 'Modifica', 'Vista', 'Documento', 'Strumenti', and 'Finestra'. The toolbar shows various navigation and editing tools, including a search bar with the text 'Trova'. A notification bar at the top left states 'Almeno una firma presenta problemi.' with a yellow warning icon. A red arrow points to a button labeled 'Pannello firma' on the right side of the notification bar. On the left side, a dark sidebar is open to the 'Firme' panel, which displays 'Rev. 1: firmato da Vincenzo Guzzo'. The main content area shows a medical document from C.E.A.M. (CENTRO ESAMI ANALISI MEDICHE). The document includes contact information, a barcode, and a table for laboratory results. A large red 'FAC-SIMILE' watermark is overlaid diagonally across the document content.

C.E.A.M.
CENTRO ESAMI
ANALISI MEDICHE

ANALISI CHIMICO-CLINICHE
ANALISI MICROBIOLOGICHE ED EMATOLOGICHE
GRANDI PRELEVI 24H - TURNI SABATO COMPRESI
ACCREDITATO PRESSO MINISTERO DELLA SANITA' ITALIANO
CON ACCREDITAMENTO INTERNAZIONALE CEN/ISO 15189:2013

Via Magliana 442, 00148 ROMA - Tel 06 498171 - Fax 06 49817200 - info@ceam.it - www.ceam.it - P.I. 0208462100

Accreditazione: 2010112706/C
Data registrazione: 29/07/2010
Data reattivazione: 29/07/2010

Telefono:
Data nasc.
Note:

Parametri	Risultati	Unità di misura	Valori di riferimento
-----------	-----------	-----------------	-----------------------

Esame EMOGROMOCITOMETRICO
dat. cont. automatiche

Globuli Rossi
Emoglobina
Ematocrito

MCV (vol. glob. medio)
MCHC (conc. Hb glob. media)
MCH (cont. Hb glob. media)

Plaquette

Globuli Bianchi

Gr. Neutrofil
Gr. Eosinofil
Gr. Basofil
Linfocit
Monocit

Gr. Neutrofil
Gr. Eosinofil
Gr. Basofil
Linfocit
Monocit

Prova

Glucosio
dat. auto. automatiche

L. DIRETTORE
Dot. Vincenzo Guzzo

Relativo all'uso della Firma Digitale secondo la normativa vigente. Contatto di assistenza in merito agli aspetti tecnici e procedurali:
Call Center SPID/AMMIS - Call Center Clienti Tiscali (02) 26111933/340

Pag. 1 di 1



Espandi il livello cliccando sul simbolo + (freccia rossa); clicca sul messaggio "L'identità del firmatario è sconosciuta..." in modo tale da poter leggere per intero il messaggio (freccia verde). il messaggio spiega quanto detto sopra e cioè: "L'identità del firmatario è sconosciuta perchè non è stata inclusa nell'elenco delle identità affidabili e nessuno dei suoi certificati principali è un'identità affidabile".

394.pdf - Adobe Reader

File Modifica Vista Documento Strumenti Finestra ?

Almeno una firma presenta problemi. Pannello firma

Firme

Convalida tutte

Rev. 1: firmato da Vincenzo Guzzo

La validità della firma è sconosciuta:
Documento non è stato modificato

L'identità del firmatario è sconosciuta perchè non è stata inclusa nell'elenco delle identità affidabili e nessuno dei suoi certificati principali è un'identità affidabile

Dettagli firma

Ultimo controllo: 2010.09.04 15:44:56
Campo: Signature27(firma invisibile)
[Fare clic per visualizzare questa versione](#)

C.E.A.M.
CENTRO ESAMI
ANALISI MEDICHE

ANALISI CHIMICO-CLINICHE
ANALISI MICROBIOLOGICHE ED EMATOLOGICHE
GRANDI PRELEV. SIV - 1500 SAGGIO COMPRESO
ALFACITOTO E IMMUNOCITOTO DA L. BRUNO VENTRO
PULSATOLOGIA E SPO2 CONTINUA

Via Salaria 440, 00144 Roma (RM) - Tel. 06 49517 - Fax 06 581702 - info@ceam.it - www.ceam.it - P.I. 020046172

Accreditazione 2010/12/06/02
Data validazione: 2010/09/04

Parametro	Result	Unità	Valori di riferimento
-----------	--------	-------	-----------------------

Esame EMOCROMOCITOMETRICO
dati con referto

Globuli Rossi
Emoglobina
Ematocrito

MCV (vol. glob. medio)
MCHC (conc. Hb glob. medio)
MCH (conc. Hb glob. medio)

Plaquette

Globuli Bianchi

Gr. Neutrofil
Gr. Eosinofil
Gr. Basofil
Linfocit
Monocit

Gr. Neutrofil
Gr. Eosinofil
Gr. Basofil
Linfocit
Monocit

Prova

Glicemia
dat. ref. referto

L. DIRETTORE
Dot. Vincenzo Guzzo

Referito elaborato con Firma Digitale secondo le normative vigenti. L'effetto è provvisorio in quanto ogni prova deve essere verificata.
Certificato SPOC/2010 - SanDisk/Info/Access/Tools (LPT) 2010/11/03/02/02

Pag. 1 di 1



Compare la finestra "Visualizzatore certificati". Clicca sulla scheda AFFIDABILITA' (freccia rossa).

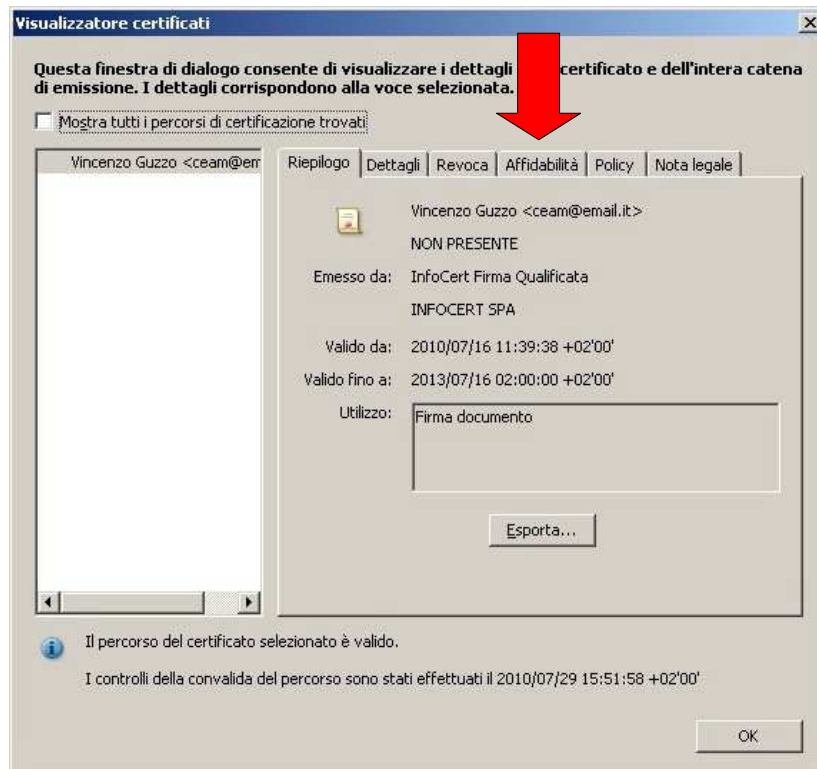

Ora clicca sul pulsante AGGIUNGI A IDENTITA' AFFIDABILI (freccia verde).

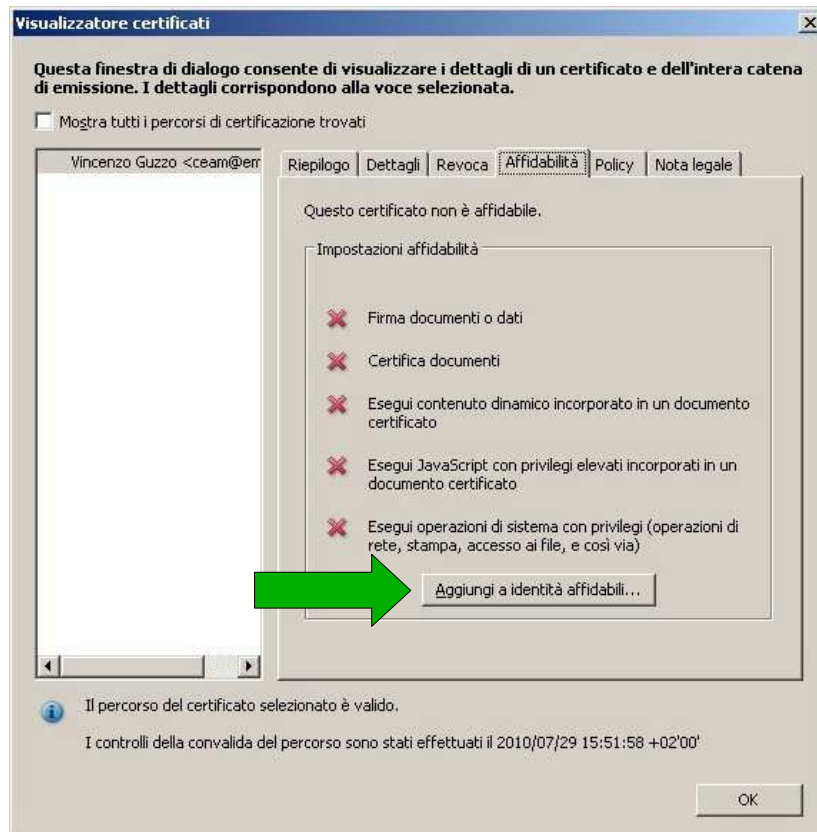



Compare la finestra "Protezione di Acrobat". Clicca su OK.



Compare la finestra "Importa impostazioni contatto" e verifica la presenza della spunta su "Usa questo certificato come root affidabile" (freccia rossa) e conferma con OK.

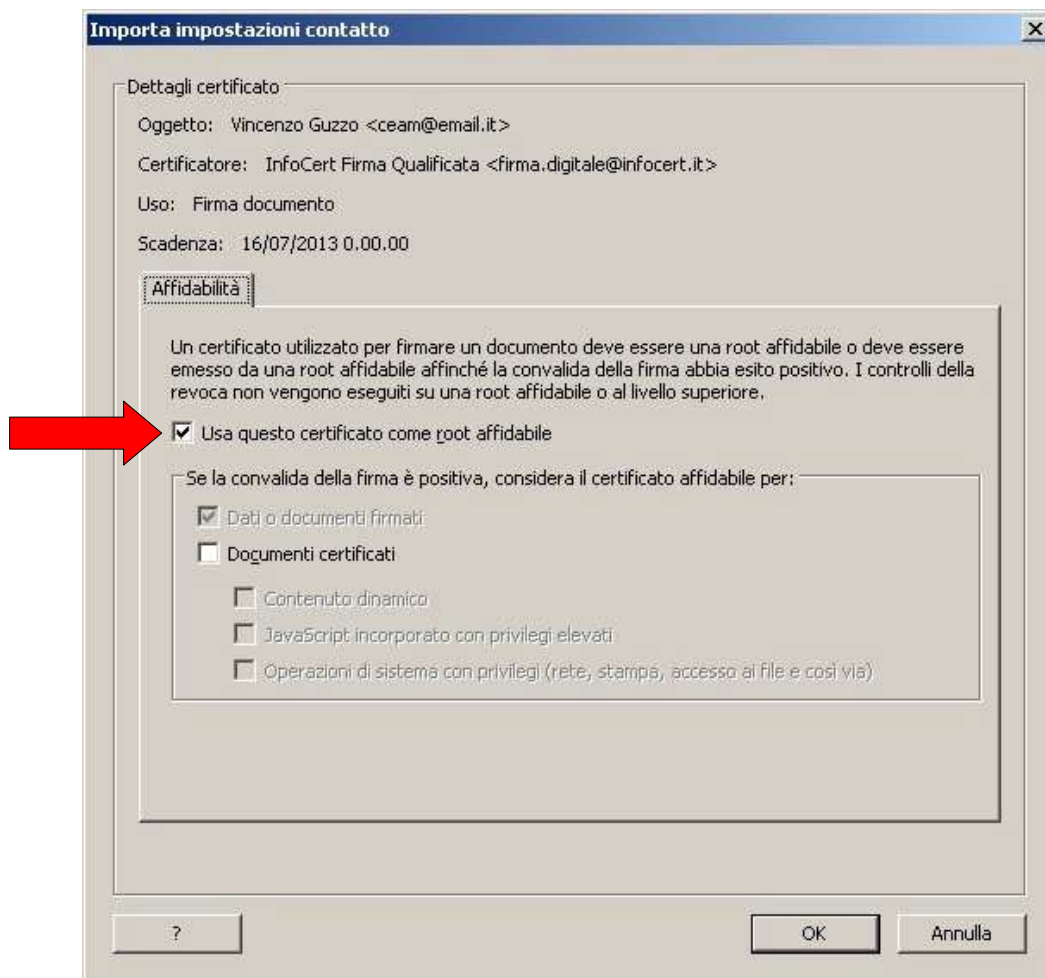



Ora chiudi il programma PDF reader e ricarica il referto PDF. Adesso la firma è stata resa valida all'interno del tuo computer e comparirà il messaggio "Firmato, tutte le firme sono valide" (freccia rossa).

394.pdf - Adobe Reader

File Modifica Vista Documento Strumenti Finestra ?

1 / 1 43,8% Trova

Firmato, tutte le firme sono valide. Pannello firma

C.E.A.M.
CENTRO ESAMI
ANALISI MEDICHE

ANALISI CHIMICO - CLINICHE
ANALISI MICROBIOLOGICHE ED EMATOLOGICHE
ORARIO PRELEVI: 8:00 - 10:00 SABATO COMPRESO
AUTORIZZATO E PREACCORDATO DALLA REGIONE VENETO
CONVENZIONATO CON IL SERVIZIO SANITARIO REGIONALE

Via Magliana 44/D, Scanzano (VE) - Tel 041 445017 - Fax 041 5507182 - ceam@ceama.it - www.ceamanalisi.it - P.I. 02454400474

Accettazione: 2010
Data registrazione: 29/07/2010
Data referenziazione: 29/07/2010

Telefono:
Data nasc.:
Note:

Prestazioni	Risultati	Unità di misura	Valori di riferimento
-------------	-----------	-----------------	-----------------------

Esame EMOCROMOCITOMETRICO
met. cont. elettronico

Globuli Rossi
Emoglobina
Ematocrito

MCV (vol. glob. medio)
MCHC (conc. Hb glob. media)
MCH (cont. Hb glob. medio)

Plastrine

Globuli Bianchi

Gr. Neutrofil
Gr. Eosinofil
Gr. Basofil
Linfociti
Monociti

Gr. Neutrofil
Gr. Eosinofil
Gr. Basofil
Linfociti
Monociti

Prova

Glucosio
met. enzim. esochimici

IL DIRETTORE
Dot. Vincenzo Guzzo

Referto sottoscritto con Firma Digitale secondo le normative vigenti. Il referto è conservato in formato digitale presso il servizio emittente.
Certificato INFOCAMERE - Identificativo Univoco Titolare (IUT) 2010110351003

Pag. 1 di 1